	<p align="center">Examen au cas par cas réalisé par la personne publique responsable en application des articles R. 104-33 à R. 104-37 du code de l'urbanisme pour un plan local d'urbanisme</p> <p align="center">Demande d'avis conforme à l'autorité environnementale sur l'absence de nécessité de réaliser une évaluation environnementale</p> <hr/> <p align="center">Articles R. 104-33 à R. 104-37 du code de l'urbanisme</p>
-----------------------------------------------------------------------------------	----------------------------------------------------------------------------------------------------------------------------------------------------------------------------------------------------------------------------------------------------------------------------------------------------------------------------------------------------------------------------------------------------------------------------------------------

En cas d'avis tacite, le formulaire sera publié sur le site Internet de l'autorité environnementale

Avant de remplir cette demande, lire attentivement la notice explicative.

Votre attention est appelée sur le fait que les réponses apportées dans les cases de ce formulaire constituent des éléments particuliers sur lesquels votre analyse prendra appui, mais ils ne constituent pas l'analyse qui est à développer (rubrique 6)

Cadre réservé à l'autorité environnementale		
Date de réception :	Date de demande de pièces complémentaires :	N° d'enregistrement
Cliquez ou appuyez ici pour entrer du texte.	Cliquez ou appuyez ici pour entrer du texte.	Cliquez ou appuyez ici pour entrer du texte.

1. Identification de la personne publique responsable
Dénomination
Commune de Contamine-sur-Arve, 74
SIRET/SIREN
21740087800013
Coordonnées (adresse, téléphone, courriel)
11 Impasse des Croses - 74130 CONTAMINE-SUR-ARVE Aude Claret Directrice Générale des Services Tél. : 04 50 25 25 23 dgs@contamine-sur-arve.fr
Nom, prénom et qualité de la personne physique habilitée à représenter la personne publique responsable
Mme Aline WATT-CHEVALLIER, Maire de Contamine-sur-Arve
Nom, prénom et qualité de la personne physique ressource (service technique, bureau d'étude, etc.)
Nathalie MAZE Urbaniste – TERRITOIRES DEMAIN

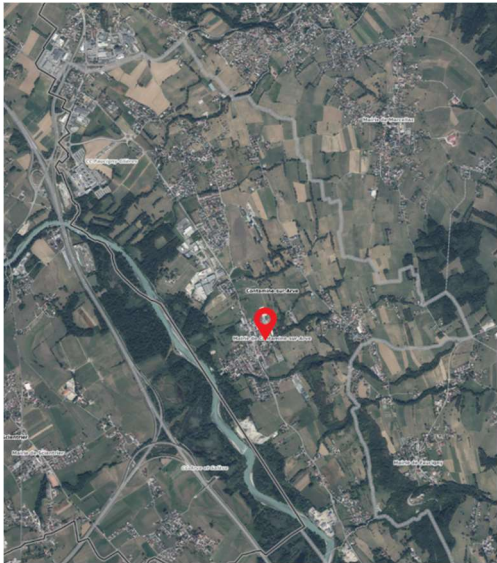
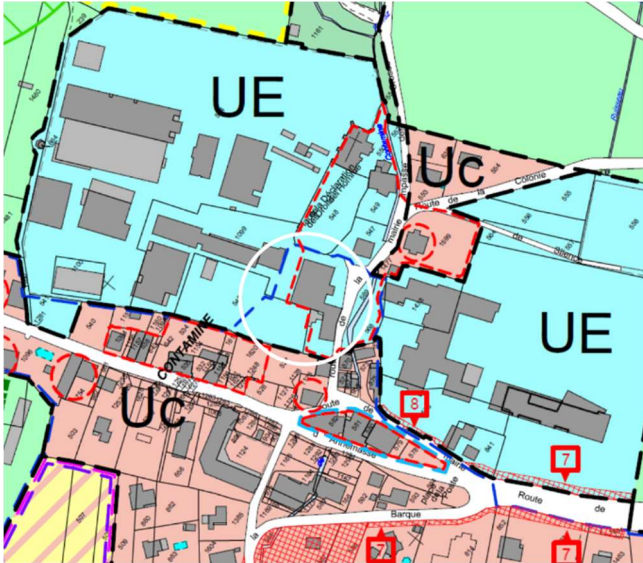
Coordonnées de la personne physique ressource (adresse, téléphone, courriel)
22 Rue du Square – Cran-Gevrier – 74960 ANNECY nm@territoiresdemain.fr
2. Identification du PLU
2.1 Type de document concerné (PLU, PLU(i))
PLU
2.2 Intitulé du document
Plan Local d'Urbanisme de Contamine-sur-Arve
2.3 Le cas échéant, la date d'approbation et l'adresse du site Internet qui permet de prendre connaissance du document
Plan Local d'Urbanisme approuvé le 17 décembre 2014. Modification simplifiée n°1 approuvé le 9 avril 2019. Mise en compatibilité avec une déclaration d'utilité publique relative au projet d'aménagement de la Zone d'Activités Économiques de la Forêt approuvée le 23 novembre 2021. Modification n°1 approuvée le 25 mai 2023. https://www.geoportail-urbanisme.gouv.fr/map/#tile=1&lon=6.339719&lat=46.135870000000001&zoom=13&mlon=6.339719&mlat=46.135870
2.4 Territoire (commune(s) ou EPCI) couvert par le PLU
Commune de Contamine-sur-Arve
2.5 Secteurs du territoire concernés par la procédure de révision, de modification ou de mise en compatibilité du PLU (matérialiser la localisation sur un document graphique)
<p><i>(Pour plus de précisions, se reporter à la notice de présentation.)</i></p> <p>Le secteur suivant est concerné :</p> <ul style="list-style-type: none"> - La « Grande Maison » située au chef-lieu en zone urbanisée à vocation spécifique d'équipements (transfert en zone Uc)
 

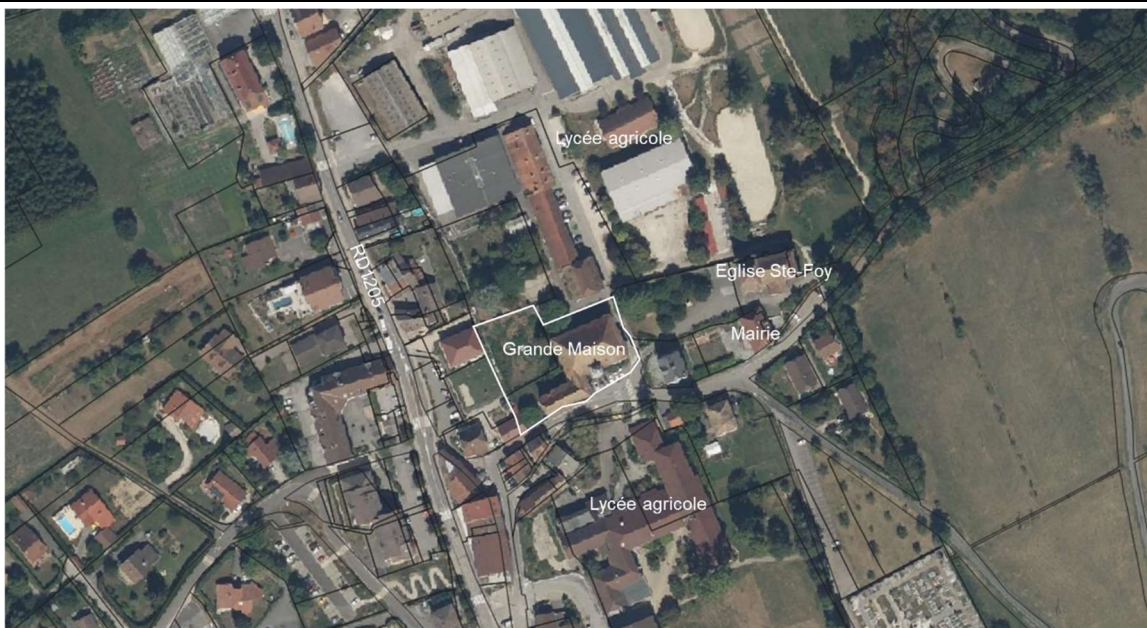

Par ailleurs, la modification a pour objet de prendre en compte la nomenclature en vigueur du code de l'urbanisme, la mise à jour des annexes et la correction d'erreurs matérielles.

3. Contexte de la planification

3.1 Documents de rang supérieur et documents applicables

Le territoire est-il couvert par un document de planification régionale (SAR, SDRIF, PADDUC, SRADDET) ?

☒ Oui

☐ Non

Si oui, nom du document et date d'approbation :

[SRADDET Auvergne-Rhône-Alpes approuvé le 10 avril 2020.](#)

Le territoire est-il couvert par un SCoT ?

☒ Oui

☐ Non

Si oui, nom du SCoT et date d'approbation :

[SCOT Faucigny-Glières, approuvé le 18 mai 2011.](#)

Le territoire est-il couvert par d'autres types de documents exprimant une politique sectorielle (schéma d'aménagement et de gestion des eaux, plan de gestion des risques d'inondation, charte de parc naturel, PCAET, etc.) ?

[SDAGE Rhône-Méditerranée 2022-2027, approuvé le 18 mars 2022.](#)

[PRGI Rhône-Méditerranée 2022-2027, approuvé le 21 mars 2022.](#)

[Schéma départemental d'accueil et d'habitat des Gens du Voyage.](#)

[PCAET Faucigny-Glières, adopté le 11 février 2020.](#)

[SAGE de l'Arve approuvé le 01/08/2018](#)

3.2 Précédentes évaluations environnementales du PLU
Le PLU a fait l'objet d'une évaluation environnementale lors de son élaboration <input checked="" type="checkbox"/> Oui <input type="checkbox"/> Non
Si oui, préciser la date de l'avis de l'AE sur l'évaluation environnementale
Avis de la DREAL en date 12 août 2013, sur le projet de révision du PLU
Si non, préciser, le cas échéant, la date de la décision issue de l'examen au cas par cas concluant à l'absence de nécessité de réaliser une évaluation environnementale
Cliquez ou appuyez ici pour entrer du texte.
Si cette évaluation environnementale a été réalisée, a-t-elle été actualisée ? <input checked="" type="checkbox"/> Oui <input type="checkbox"/> Non
Si oui, préciser la date de l'actualisation
Evaluation environnementale localisée sur le secteur de la ZAE de La Forêt, dans le cadre de la mise en compatibilité avec la DUP ZAE de La Forêt (2020AARA99 / 2020-ARA-AUPP-0983, absence d'avis du 10 novembre 2020)
Comment l'avis de l'autorité environnementale relatif à cette évaluation environnementale ou son actualisation a été pris en compte ? Expliquer les conséquences sur la procédure actuelle
Concernant la révision du PLU : le rapport de présentation a été complété d'un résumé non technique et les choix ont été mieux explicités.
Depuis l'évaluation environnementale initiale, ou sa dernière actualisation, le PLU a fait l'objet d'une procédure d'évolution qui n'a pas fait l'objet d'évaluation environnementale <input checked="" type="checkbox"/> Oui <input type="checkbox"/> Non
Décision n°2022-ARA-KKU-2747 sur la modification n°1 du PLU
Si oui, préciser sa date d'approbation et son objet
Modification n°1 du PLU approuvée le 25/05/2023, ayant pour objets de : <ul style="list-style-type: none"> - modifier l'orientation d'aménagement et de programmation thématique pour ajouter une « fiche action 5 : Protéger et mettre en valeur le cadre bâti contemporain et ses abords » pour préciser : <ul style="list-style-type: none"> • l'adaptation des constructions à la pente du terrain ; • la qualité de l'expression architecturale ; • l'apparence des clôtures ; - modifier le règlement écrit pour : <ul style="list-style-type: none"> • limiter le phénomène de stationnement résidentiel sur la voie publique dans les zones à vocation dominante d'habitat U et 1AU ; • réguler la densité dans les zones U et AU, résultant en partie de divisions parcellaires, notamment en précisant les règles applicables aux annexes (hauteur et distance de recul des limites parcellaires), les modalités de calcul du coefficient d'emprise au sol, des espaces perméables et espaces verts, en prescrivant le respect de la part des espaces perméables et verts sur chaque terrain issu d'une division foncière ; • adapter les constructions et aménagements à la pente du terrain ;

- préciser les règles applicables aux annexes et la hauteur des constructions dans les zones agricole et naturelle ;
- préciser l'aspect des clôtures et leur soumission à déclaration préalable ;
- encadrer les exhaussements et les affouillements de sol dans les secteurs de protection des secteurs d'intérêt paysager délimités dans la zone agricole ;
- ajouter un lexique.

4. Type de procédure engagée et objectifs de la procédure donnant lieu à la saisine

4.1 Type de procédure (révision, modification, mise en compatibilité) et fondement juridique

Modification du PLU (selon procédure de droit commun - article L. 153-41 du code de l'urbanisme)

4.2 Caractéristiques générales du territoire couvert par le PLU

4.2.1 Population concernée par le document, d'après le dernier recensement de la population (données INSEE)

2 315 habitants (recensement INSEE RP 2021).

4.2.2 Caractéristiques spatiales

Superficie totale (en hectares)	1044,73 ha			
Superficie par zones	Actuellement		Après évolution	
	Superficie (en ha)	Pourcentage de la superficie du territoire	Superficie (en ha)	Pourcentage de superficie du territoire
zones U	135,13 ha	20,1 %	inchangé	Cliquez ou appuyez ici pour entrer du texte.
zones 1 AU	0,72 ha	0,001 %	inchangé	Cliquez ou appuyez ici pour entrer du texte.
zones 2 AU	15,29 ha	2,3 %	inchangé	Cliquez ou appuyez ici pour entrer du texte.
zones A	399,94 ha	59,6 %	inchangé	Cliquez ou appuyez ici pour entrer du texte.
zones N	120,62 ha	18,0 %	inchangé	Cliquez ou appuyez ici

				pour entrer du texte.
Total	671,41 ha	100 %	inchangé	Cliquez ou appuyez ici pour entrer du texte.

4.2.3 Rappel des objectifs chiffrés de modération de la consommation de l'espace et de lutte contre l'étalement urbain fixés par le projet d'aménagement et de développement durables (PADD).

Le PADD ne fixe pas d'objectif chiffré de la consommation d'espace (débat sur le PADD en date du 13 décembre 2012).

4.3 Caractéristiques de la procédure

4.3.1 Contenu et objectifs de la procédure

Les objets de la modification sont les suivants :

- classement en secteur Uc du secteur de la « Grande Maison » situé au chef-lieu et actuellement classé en zone UE, afin de permettre le changement de destination de ce bâtiment historique désaffecté depuis plusieurs dizaines d'années, en vue d'un projet de réhabilitation à destination d'habitat collectif, permettant la sauvegarde et la valorisation de ce patrimoine, ainsi que le développement de logements diversifiés au chef-lieu ;
- mise à jour des références à la partie législative du Code de l'Urbanisme, mise à jour des annexes et correction d'erreurs matérielles.

4.3.2 La procédure a pour objet d'ouvrir une ou des zones à l'urbanisation ou de pouvoir autoriser des constructions

☐ Oui
☒ Non

Si oui, préciser la localisation et la superficie

Cliquez ou appuyez ici pour entrer du texte.

Les incidences sur l'environnement de cette ouverture à l'urbanisation, ainsi que les incidences au regard des objectifs de conservation d'un site Natura 2000 ou, pour les territoires ultra-marins, au regard des objectifs de conservation des espaces nécessaires aux fonctionnalités écologiques ont-elles été analysées dans l'évaluation environnementale initiale ou dans sa version actualisée ?

☐ Oui
☐ Non

Si oui, préciser les pages de l'évaluation environnementale initiale ou de son actualisation et l'adresse du site internet qui permet de prendre connaissance du document

Cliquez ou appuyez ici pour entrer du texte.

4.3.3 La procédure a pour objet ou pour effet d'augmenter la densité de certains secteurs

☐ Oui
☒ Non

Si oui, préciser la localisation et la superficie

<p>Cliquez ou appuyez ici pour entrer du texte.</p>
<p>4.3.4 La procédure a pour objet :</p>
<p>- de créer un espace boisé classé</p> <p><input type="checkbox"/> Oui</p> <p><input checked="" type="checkbox"/> Non</p>
<p>Si oui, préciser la localisation et la superficie</p>
<p>Cliquez ou appuyez ici pour entrer du texte.</p>
<p>- de déclasser un espace boisé classé</p> <p><input type="checkbox"/> Oui</p> <p><input checked="" type="checkbox"/> Non</p>
<p>Si oui, préciser la localisation et la superficie</p>
<p>Cliquez ou appuyez ici pour entrer du texte.</p>
<p>- de classer de nouveaux espaces agricoles, naturels ou forestiers</p> <p><input type="checkbox"/> Oui</p> <p><input checked="" type="checkbox"/> Non</p>
<p>Si oui, préciser la localisation et les superficies</p>
<p>Cliquez ou appuyez ici pour entrer du texte.</p>
<p>- de déclasser un espace agricole, naturel ou forestier</p> <p><input type="checkbox"/> Oui</p> <p><input checked="" type="checkbox"/> Non</p>
<p>Si oui, préciser la localisation et les superficies</p>
<p>Cliquez ou appuyez ici pour entrer du texte.</p>
<p>- de créer de nouvelles protections environnementales</p> <p><input type="checkbox"/> Oui</p> <p><input checked="" type="checkbox"/> Non</p>
<p>Si oui, préciser les protections et leurs superficies</p>
<p>Cliquez ou appuyez ici pour entrer du texte.</p>
<p>- de supprimer une protection édictée en raison des risques de nuisance, qualité des sites, paysages, milieux naturels</p> <p><input type="checkbox"/> Oui</p> <p><input checked="" type="checkbox"/> Non</p>
<p>Si oui, préciser les protections et leurs superficies</p>
<p>Cliquez ou appuyez ici pour entrer du texte.</p>
<p>4.4 Mise en compatibilité du PLU dans le cadre d'une déclaration de projet</p>
<p>- Description de l'opération ou du projet nécessitant la mise en compatibilité et indications des éléments devant être mis en compatibilité avec le projet</p>
<p>Cliquez ou appuyez ici pour entrer du texte.</p>
<p>- Le projet concerné par la mise en compatibilité est soumis à évaluation environnementale :</p>

<input type="checkbox"/> Oui <input type="checkbox"/> Non
Si oui, préciser l'adresse du site internet qui permet de prendre connaissance de la décision issue de l'examen au cas par cas ou de l'étude d'impact du projet concerné par la mise en compatibilité
Cliquez ou appuyez ici pour entrer du texte.
4.5 Mise en compatibilité du PLU dans le cadre d'une procédure intégrée (L. 300-6-1)
- Description de l'opération ou du projet nécessitant la mise en compatibilité et indications des éléments devant être mis en compatibilité avec le projet
- Le projet concerné par la mise en compatibilité est soumis à évaluation environnementale : <input type="checkbox"/> Oui <input type="checkbox"/> Non
Si oui, préciser l'adresse du site internet qui permet de prendre connaissance de la décision issue de l'examen au cas par cas ou de l'étude d'impact du projet concerné par la mise en compatibilité
Cliquez ou appuyez ici pour entrer du texte.
4.6 Mise en compatibilité du PLU avec un document supérieur
- Document(s) avec le(s)quel(s) le PLU est mis en compatibilité : parmi les documents listés à la rubrique 3.1 , intitulé du document, date d'approbation et l'adresse du site internet qui permet de prendre connaissance du document
Cliquez ou appuyez ici pour entrer du texte.
- Motif pour lequel le PLU est mis en compatibilité
Cliquez ou appuyez ici pour entrer du texte.
4.7 La procédure a des effets au-delà des frontières nationales <input type="checkbox"/> Oui <input checked="" type="checkbox"/> Non
Si oui, préciser les effets
Cliquez ou appuyez ici pour entrer du texte.

5. Sensibilité environnementale du territoire concerné par la procédure			
5.1 Le plan local d'urbanisme est concerné par :			
	Oui	Non	Si oui, précisez
Les dispositions de la loi montagne	<input checked="" type="checkbox"/>	<input type="checkbox"/>	Cliquez ou appuyez ici pour entrer du texte.
Les dispositions de la loi littoral	<input type="checkbox"/>	<input checked="" type="checkbox"/>	Cliquez ou appuyez ici pour entrer du texte.
Un site désigné Natura 2000 en application de l'article L. 414-1 du	<input checked="" type="checkbox"/>	<input type="checkbox"/>	Zone Natura 2000 de la Vallée de l'Arve - FR8201715

Annexe II

code de l'environnement (ZICO, ZPS, ZSC)			
Un cœur de parc national délimité en application de l'article L. 331-2 du code de l'environnement	<input type="checkbox"/>	<input checked="" type="checkbox"/>	Cliquez ou appuyez ici pour entrer du texte.
Une réserve naturelle ou un périmètre de protection autour d'une réserve institués en application, respectivement, des articles L. 332-1 et L. 332-16 du code de l'environnement	<input type="checkbox"/>	<input checked="" type="checkbox"/>	Cliquez ou appuyez ici pour entrer du texte.
Un site inscrit ou classé en application des articles L. 341-1 et L. 341-2 du code de l'environnement	<input type="checkbox"/>	<input checked="" type="checkbox"/>	Cliquez ou appuyez ici pour entrer du texte.
Un plan de prévention des risques technologiques prévu à l'article L. 515-15 du code de l'environnement	<input type="checkbox"/>	<input checked="" type="checkbox"/>	Cliquez ou appuyez ici pour entrer du texte.
Un plan de prévention des risques naturels prévisibles prévu à l'article L. 562-1 du code de l'environnement	<input checked="" type="checkbox"/>	<input type="checkbox"/>	PPRi en date du 19 novembre 2001
Un périmètre des servitudes relatives aux installations classées pour la protection de l'environnement instituées en application de l'article L. 515-8 du code de l'environnement	<input type="checkbox"/>	<input checked="" type="checkbox"/>	Cliquez ou appuyez ici pour entrer du texte.
Un périmètre des servitudes sur des terrains pollués, sur l'emprise des sites de stockage de déchets, sur l'emprise d'anciennes carrières ou dans le voisinage d'un site de stockage géologique de dioxyde de carbone instituées en application de l'article L. 515-12 du code de l'environnement	<input type="checkbox"/>	<input checked="" type="checkbox"/>	Cliquez ou appuyez ici pour entrer du texte.
Un plan de prévention des risques miniers prévus à l'article L. 174-5 du code minier	<input type="checkbox"/>	<input checked="" type="checkbox"/>	Cliquez ou appuyez ici pour entrer du texte.
Un site patrimonial remarquable créé en application des articles L. 631-1 et L. 632-2 du code du patrimoine	<input type="checkbox"/>	<input checked="" type="checkbox"/>	Cliquez ou appuyez ici pour entrer du texte.
Des abords des monuments historiques prévus aux articles L. 621-30 et L. 621-31 du code du patrimoine	<input type="checkbox"/>	<input checked="" type="checkbox"/>	Deux monuments historiques sont situés sur la commune : - un MH classé : « Eglise » au chef-lieu ;

			<ul style="list-style-type: none"> - un MH partiellement inscrit : « Ancien cimetière » au chef-lieu. <p>En outre, les abords de « l'Eglise », MH inscrit présent sur la commune de Faucigny, concernant à la marge le territoire communal.</p>
Une zone humide prévue à l'article L. 211-1 du code de l'environnement	<input checked="" type="checkbox"/>	<input type="checkbox"/>	<p>La commune de Contamine compte 2 zones humides inscrites à l'inventaire ASTERS :</p> <ul style="list-style-type: none"> - Arve alluviale aval Bonneville - Les Grands Prés Nord
Une trame verte et bleue prévue à l'article L. 371-1 du code de l'environnement (préciser réservoir de biodiversité et/ou corridor écologique)	<input checked="" type="checkbox"/>	<input type="checkbox"/>	Trame verte et bleue du SRADDET : réservoir de biodiversité en partie aval de la commune (vallée de l'Arve).
Une ZNIEFF (préciser type I ou II) prévue à l'article L. 411-1 A du code de l'environnement	<input checked="" type="checkbox"/>	<input type="checkbox"/>	<p>ZNIEFF couvrant la vallée de l'Arve :</p> <ul style="list-style-type: none"> - de type I : « Gravières de l'Arve » (74150006) - de type II : « Ensemble fonctionnel de la rivière Arve et de ses annexes » (7415)
Un espace naturel sensible prévu à l'article L. 113-8 du code de l'urbanisme	<input type="checkbox"/>	<input checked="" type="checkbox"/>	Cliquez ou appuyez ici pour entrer du texte.
Un espace concerné par : <ul style="list-style-type: none"> - un arrêté de protection de biotope prévu à l'article R. 411-15 du code de l'environnement ; - un arrêté le listant comme un site d'intérêt géologique prévu à l'article R. 411-17-1 du même code ; - un arrêté le listant comme une zone prioritaire pour la biodiversité prévue à l'article R. 411-17-3 du même code 	<input checked="" type="checkbox"/>	<input type="checkbox"/>	APPB « Moyenne Vallée de l'Arve » - FR3800225
Un espace boisé classé prévu à l'article L. 113-1 du code de l'urbanisme, une forêt de protection prévue à l'article L. 141-1 du code forestier	<input checked="" type="checkbox"/>	<input type="checkbox"/>	EBC au titre de l'article L.113-1 du CU
Autre protection	<input type="checkbox"/>	<input checked="" type="checkbox"/>	Cliquez ou appuyez ici pour entrer du texte.
5.2 Le ou les secteurs qui font l'objet de la procédure donnant lieu à la saisine sont concernés par :			
	Oui	Non	Si oui, précisez

Les dispositions de la loi montagne	<input checked="" type="checkbox"/>	<input type="checkbox"/>	L'ensemble de la commune est concerné par la Loi Montagne.
Les dispositions de la loi littoral	<input type="checkbox"/>	<input checked="" type="checkbox"/>	Cliquez ou appuyez ici pour entrer du texte.
Un plan de prévention des risques technologiques prévu à l'article L. 515-15 du code de l'environnement	<input type="checkbox"/>	<input checked="" type="checkbox"/>	Cliquez ou appuyez ici pour entrer du texte.
Un plan de prévention des risques naturels prévisibles prévu à l'article L. 562-1 du code de l'environnement	<input type="checkbox"/>	<input checked="" type="checkbox"/>	Cliquez ou appuyez ici pour entrer du texte.
Un périmètre des servitudes relatives aux installations classées pour la protection de l'environnement instituées en application de l'article L. 515-8 du code de l'environnement	<input type="checkbox"/>	<input checked="" type="checkbox"/>	Cliquez ou appuyez ici pour entrer du texte.
Un périmètre des servitudes sur des terrains pollués, sur l'emprise des sites de stockage de déchets, sur l'emprise d'anciennes carrières ou dans le voisinage d'un site de stockage géologique de dioxyde de carbone instituées en application de l'article L. 515-12 du code de l'environnement	<input type="checkbox"/>	<input checked="" type="checkbox"/>	Cliquez ou appuyez ici pour entrer du texte.
Un plan de prévention des risques miniers prévus à l'article L. 174-5 du code minier	<input type="checkbox"/>	<input checked="" type="checkbox"/>	Cliquez ou appuyez ici pour entrer du texte.
Autre protection	<input type="checkbox"/>	<input checked="" type="checkbox"/>	Cliquez ou appuyez ici pour entrer du texte.

5.3 Le ou les secteurs qui font l'objet de la procédure donnant lieu à la saisine se situent dans ou à proximité :

	Oui	Non	Lequel et à quelle distance ?
D'un site désigné Natura 2000 en application de l'article L. 414-1 du code de l'environnement (ZICO, ZPS, ZSC)	<input type="checkbox"/>	<input checked="" type="checkbox"/>	Le secteur concerné est distant de plus de 400 m, à l'amont de la zone Natura 2000.
D'un cœur de parc national délimité en application de l'article L. 331-2 du code de l'environnement	<input type="checkbox"/>	<input checked="" type="checkbox"/>	Cliquez ou appuyez ici pour entrer du texte.
D'une réserve naturelle ou un périmètre de protection autour d'une réserve institués en application, respectivement, de l'article L. 332-1	<input type="checkbox"/>	<input checked="" type="checkbox"/>	Cliquez ou appuyez ici pour entrer du texte.

Annexe II

et des articles L. 332-16 à L. 332-18 du code de l'environnement			
D'un site inscrit ou classé en application des articles L. 341-1 et L. 341-2 du code de l'environnement	<input type="checkbox"/>	<input checked="" type="checkbox"/>	Cliquez ou appuyez ici pour entrer du texte.
D'un site patrimonial remarquable créé en application des articles L. 631-1 et L. 632-2 du code du patrimoine	<input type="checkbox"/>	<input checked="" type="checkbox"/>	Cliquez ou appuyez ici pour entrer du texte.
D'un abord des monuments historiques prévus aux articles L. 621-30 et L. 621-31 du code du patrimoine	<input checked="" type="checkbox"/>	<input type="checkbox"/>	Le secteur concerné est situé à proximité immédiate des monuments historiques (inscrit et classé) présents sur la commune et dans les périmètres des abords.
D'une zone humide prévue à l'article L. 211-1 du code de l'environnement	<input type="checkbox"/>	<input checked="" type="checkbox"/>	Le secteur concerné est situé à plus de 360 m, à l'amont de la zone humide « Arve alluviale aval Bonneville ».
D'une trame verte et bleue prévue à l'article L. 371-1 du code de l'environnement (préciser réservoir de biodiversité et/ou corridor écologique)	<input type="checkbox"/>	<input checked="" type="checkbox"/>	Le secteur concerné n'est pas situé au sein de la trame verte et bleue du territoire.
D'une ZNIEFF (préciser type I ou II) prévue à l'article L. 411-1 A du code de l'environnement	<input type="checkbox"/>	<input checked="" type="checkbox"/>	Le secteur concerné n'est pas situé au sein d'une ZNIEFF. Il est distant de plus de 400 m de la ZNIEFF de type I et à environ 60 m de la ZNIEFF de type II.
D'un espace naturel sensible prévu à l'article L. 113-8 du code de l'urbanisme	<input type="checkbox"/>	<input checked="" type="checkbox"/>	Cliquez ou appuyez ici pour entrer du texte.
D'un espace concerné par : - un arrêté de protection de biotope prévu à l'article R. 411-15 du code de l'environnement ; - un arrêté le listant comme un site d'intérêt géologique prévu à l'article R. 411-17-1 du même code ; - un arrêté le listant comme une zone prioritaire pour la biodiversité prévue à l'article R. 411-17-3 du même code	<input type="checkbox"/>	<input checked="" type="checkbox"/>	Cliquez ou appuyez ici pour entrer du texte.
D'un espace boisé classé prévu à l'article L. 113-1 du code de l'urbanisme, une forêt de protection prévue à l'article L. 141-1 du code forestier	<input type="checkbox"/>	<input checked="" type="checkbox"/>	Le secteur concerné n'est pas situé en EBC et les EBC de la commune ne sont pas concernés par les objets de la modification.

D'un secteur délimité par le plan local d'urbanisme en application de l'article L. 151-19 du code de l'urbanisme	<input checked="" type="checkbox"/>	<input type="checkbox"/>	Le secteur concerné est situé au sein d'un périmètre identifié au titre de l'article L151-19 du CU.
D'un secteur délimité par le plan local d'urbanisme en application de l'article L. 151-23 du code de l'urbanisme	<input type="checkbox"/>	<input checked="" type="checkbox"/>	Cliquez ou appuyez ici pour entrer du texte.
Autre protection	<input type="checkbox"/>	<input checked="" type="checkbox"/>	Cliquez ou appuyez ici pour entrer du texte.

5.4 Des constructions à usage d'habitation ou des établissements recevant du public sont-ils prévus dans des zones de nuisances (nuisances sonores, qualité de l'air, pollution des sols, etc.) ?

☐ Oui

☒ Non

Si oui, précisez :

Cliquez ou appuyez ici pour entrer du texte.

6. Auto-évaluation

L'auto-évaluation doit **identifier** les effets potentiels de la procédure qui fait l'objet du présent formulaire compte-tenu de sa nature, de sa localisation – c'est-à-dire en prenant en compte la sensibilité du territoire concerné - et **expliquer** pourquoi la procédure concernée n'est pas susceptible d'avoir des incidences notables sur l'environnement.

Se reporter à la rubrique 6 de la notice explicative pour le détail de la démarche permettant l'auto-évaluation. Fournir une note détaillée en annexe (cf. point 8).

7. Autres procédures consultatives

7.1 Date prévisionnelle de transmission du projet aux personnes publiques associées

novembre 2024

7.2 Autres consultations envisagées (consultations obligatoires et facultatives)

RAS

7.3 Procédure de participation du public envisagée

- enquête publique

☒ Oui

☐ Non

- participation du public par voie électronique

☒ Oui

☐ Non

- enquête publique unique organisée avec une ou plusieurs autres procédures

☐ Oui

☒ Non

Si oui, préciser lesquelles
Cliquez ou appuyez ici pour entrer du texte.
- autre, préciser les modalités
Cliquez ou appuyez ici pour entrer du texte.

8. Annexes	
8.1 Annexes obligatoires	
1	Dossier de révision, modification ou mise en compatibilité du PLU (comprenant notamment, le cas échéant, l'exposé des motifs des changements apportés) <input checked="" type="checkbox"/>
2	Documents graphiques matérialisant la localisation des secteurs du territoire concernés par la procédure soumise à l'avis de l'autorité environnementale et comportant des zooms qui permettent de localiser et identifier les secteurs avant et après mise en œuvre des opérations (rubrique 2.5). <input checked="" type="checkbox"/>
3	L'auto-évaluation (rubrique 6) <input checked="" type="checkbox"/>
4	Version dématérialisée du document mentionné dans les rubriques 2.3, 4.3.2, 4.4, 4.5 et 4.6 lorsqu'il n'est pas consultable sur un site <i>Internet</i> <input type="checkbox"/>
8.2 Autres annexes volontairement transmises par le déposant	
Veuillez préciser les annexes jointes au présent formulaire, ainsi que les rubriques auxquelles elles se rattachent	
Cliquez ou appuyez ici pour entrer du texte.	

9. Engagement et signature			
Je certifie sur l'honneur l'exactitude des renseignements ci-dessus			
(personne publique responsable)			
Fait à	Contamine-sur-Arve	le,	14 octobre 2024
Nom	WATT CHEVALLIER	Prénom	Aline
Qualité	Maire		
Signature			
